

## Acer LCD scherm Snel Aan De Slag

### Belangrijke Veiligheidsvoorschriften



Lees aandachtig de volgende richtlijnen. Bewaar deze handleiding voor toekomstig gebruik.

- Het LCD-scherm reinigen;
  - Schakel het LCD-scherm uit en trek de voedingskabel uit.
  - Spuut een niet oplosbaar reinigingsmiddel op een doek en reinig het scherm voorzichtig.
- Plaats het LCD-scherm niet bij een venster. Blootstelling aan regenwater, vocht of zonlicht kan het scherm ernstig beschadigen.
- Gebruik geen druk op het LCD-scherm. Overmatige druk kan leiden tot permanente beschadiging van het beeldscherm.
- Verwijder het deksel niet en probeer niet om dit apparaat zelf te herstellen. Elke vorm van onderhoud moet uitgevoerd worden door een erkend technicus.
- Plaats het LCD-scherm in een kamer met een kamertemperatuur van -20° ~ 60°C (of -4° ~ 140°F). Wanneer u een LCD-scherm opslaat bij een temperatuur die buiten dit bereik valt, kan dit leiden tot permanente beschadiging.
- Als een van de volgende problemen optreedt, ontkoppel dan onmiddellijk uw scherm en raadpleeg een erkend technicus.
  - Signaalkabel tussen het scherm en de PC is versleten of beschadigd.
  - Er is vloeistof in het LCD-scherm gemorst of het scherm werd blootgesteld aan regen.
  - Het LCD-scherm of de behuizing is beschadigd.

### Inhoud pakket

LCD-Scherm	Voedingskabel	Audio kabel	VGA Kabel	DVI Kabel	Gebruiksaanwijzing(CD)	Beknopte installatiegids
------------	---------------	-------------	-----------	-----------	------------------------	--------------------------

### Uw scherm monteren op de voet

- Neem de voet voor uw scherm uit de doos en plaats hem op een stabiel en effen werkoppervlak
- Neem uw scherm uit de doos en monteer hem op de voet. Zorg ervoor dat u hierbij de klik hoort

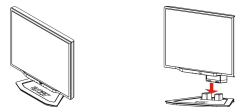

### Uw Scherm aansluiten op een Computer

Trek de pin uit het beeldscherm voet zoals in het voorbeeld en pas de hoogte aan. Let op dat wanneer u de pen uittrekt, u het apparaat rechtop op tafel zet om te voorkomen dat het beeldscherm losschiet. (Alleen voor h / r)

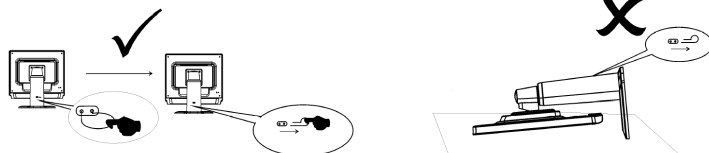

- Schakel uw computer uit en trek de voedingskabel van uw computer uit.
- Verbind de signaal kabel met de VGA output socket van de grafische kaart van de computer. Bevestig dan de schroeven aan de connectie.
- Sluit de signaal kabel aan met de DVI-D output socket met de grafische kaart van de computer. Bevestig dan de schroeven aan de connector.
- Verbind de audio input socket van het beeldscherm en de computer door middel van de audio kabel.
- Stop de voedingskabel van het scherm in de voedingspoort op de achterkant van de monitor.
- Sluit de voedingskabels van uw computer en uw scherm aan op een dichtbijgelegen stopcontact.
- Zet de schakelaar op de achterkant van de monitor aan en zet uw computer aan.

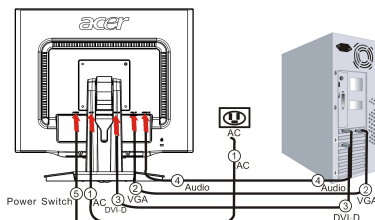

### Weergaveinstellingen aanpassen

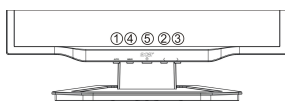

1	Auto	Automatische configuratie	Als de OSD (On Screen Display) geactiveerd is, druk dan op de knop om af te sluiten. Als OSD niet actief is, druk op de knop en het scherm zal automatisch de optimale instelling zoeken voor de weergavepositie, de klok en de fase van uw weergave.
2/3	< / >	Min/ Plus	Als OSD actief is, druk om een OSD-optie te selecteren of veranderen. Als OSD niet-actief is, druk 1-maal, dan druk de toetsen <b>Min</b> of <b>Plus</b> om het volume aan te passen.
4	Menu	Handmatige	Druk om OSD te zien. Druk opnieuw om een selectie aan te duiden in OSD.
5	Power	OSD voeding	In/uitschakelen Groen: ingeschakeld Oranje: in slaapstand