

Acer eNet Management

Acer eNet Management biedt u een gebruiksvriendelijk hulpmiddel om uw netwerkverbindingen te beheren. U kunt verschillende profielen voor het verbinden met een netwerk instellen vanaf meerdere verschillende locaties via bekabeld of draadloze verbindingen.

Acer eNet Management detecteert de netwerkomgeving waarin u zich bevindt en schakelt automatisch over naar het geschikte profiel. Aangezien de profielen ook informatie opslaan, zoals de printerinstellingen voor elke omgeving, zal Acer eNet Management bijvoorbeeld de correcte printerstandaard voor het geselecteerde profiel instellen.

Acer eNet Management gebruiken

Acer eNet Management starten:

- Klik op het pictogram van Acer eNet Management in de werkbalk Empowering Technology op het bureaublad.
- Klik op het menu Start, ga naar (Alle) programma's > Acer Empowering Technology > Acer eNet Management.



Hiermee wordt de hoofdpagina van Acer eNet Management geopend.

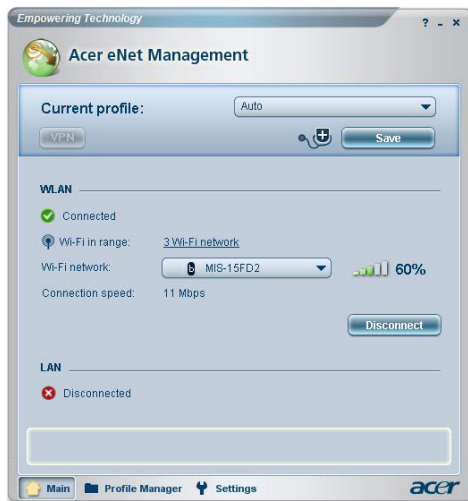

Hoofdpagina Acer eNet Management

De hoofdpagina van Acer eNet Management toont u de huidige verbindingstatus en een lijst met de beschikbare profielen.

De huidige verbinding opslaan

Als u verbonden bent met een netwerk en uw instellingen wilt opslaan naar een profiel, klik dan op de knop **Save (Opslaan)** boven de informatie van de huidige verbinding.

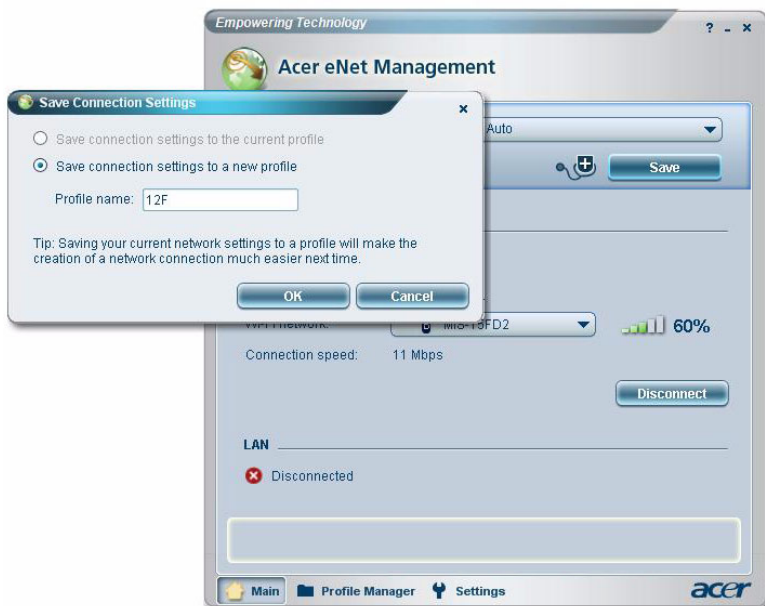

Een nieuw profiel instellen

Als u een profiel handmatig wilt instellen (bijvoorbeeld voor een locatie waarvan u weet dat u deze in de toekomst zult bezoeken)...

Schakel naar de pagina **Profile Manager (Profielbeheer)** en klik op **New (Nieuw)** om de **Profile Creation Wizard (Wizard Profiel maken)** te openen. Volg de gemakkelijk te begrijpen instructies op het scherm.

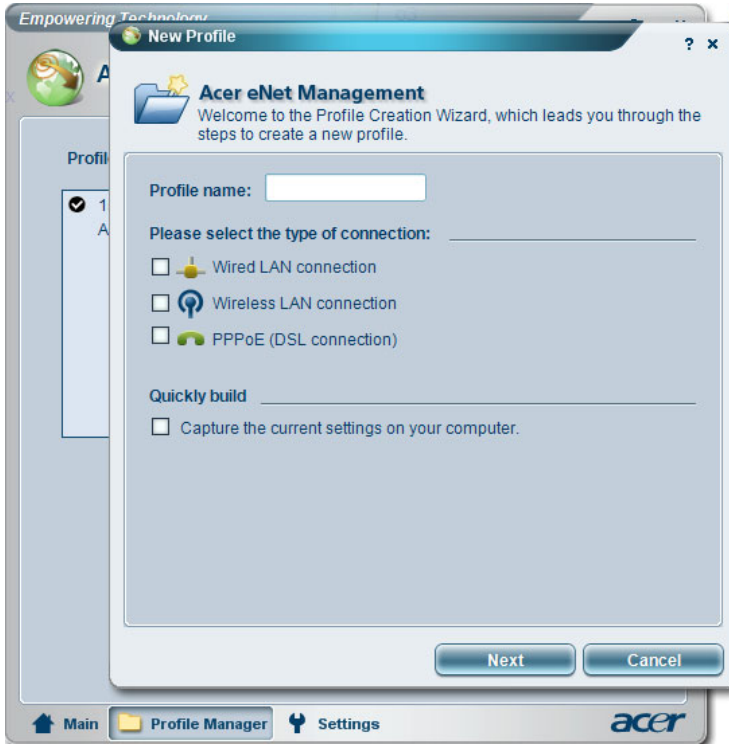

Nadat u de informatie voor uw nieuw profiel hebt ingevoerd, klikt u op **OK** om terug te keren naar de pagina Profile Manager (Profielbeheer). Hier kunt u uw profiel importeren, exporteren, bewerken, hernoemen of verwijderen.

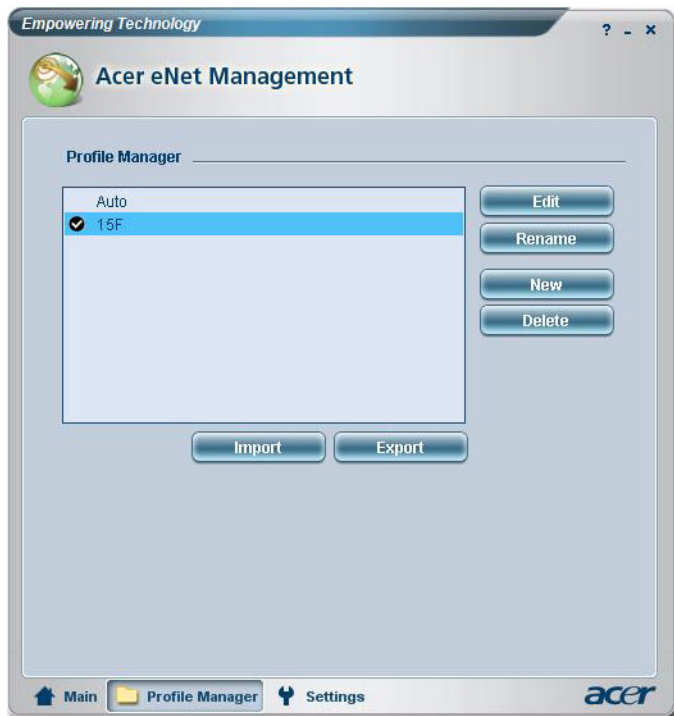

Een profiel handmatig activeren

Om een profiel handmatig te activeren, gaat u gewoon naar de **Hoofdpagina** en selecteert u het gewenste profiel in de profielenlijst.

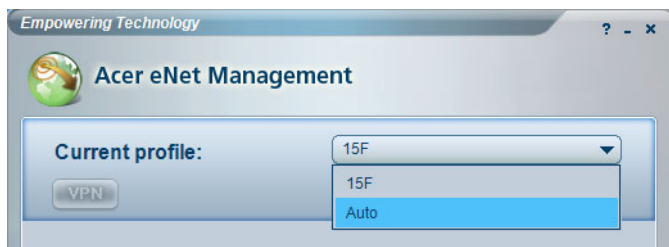

De Wireless Manager (draadloos beheer)

Klik op de hoofdpagina van eNet Management op het **aantal WiFi-netwerken** gedetecteerd zijn rechts van WiFi binnen bereik: om **Wireless Manager (Draadloos beheer)** te openen.

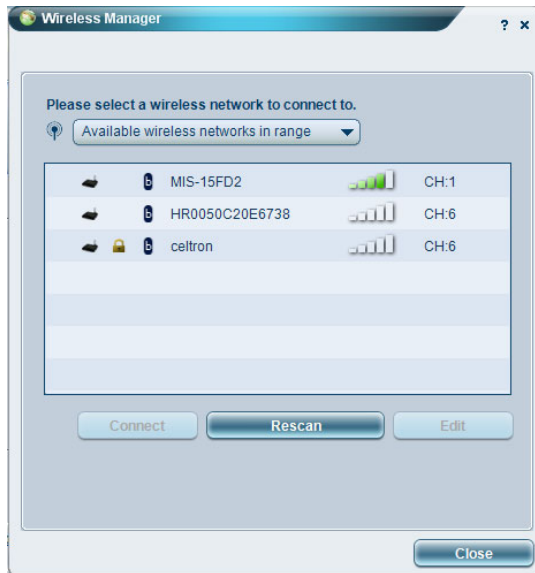
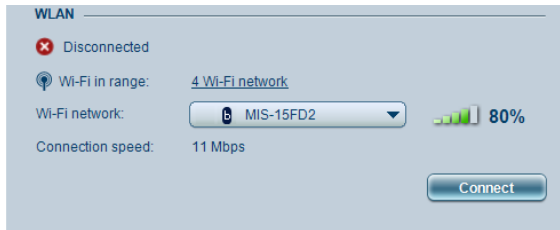

De instellingen wijzigen

Schakel naar de pagina **Settings (Instellingen)** om de verschillende algemene en netwerkinstellingen te configureren. Hier kunt u kiezen of u Acer eNet Management wilt starten wanneer Windows wordt gestart of als de netwerken automatisch moeten worden geschakeld. Daarnaast kunt u ook onder meer de instellingen voor de netwerkkaart wijzigen.

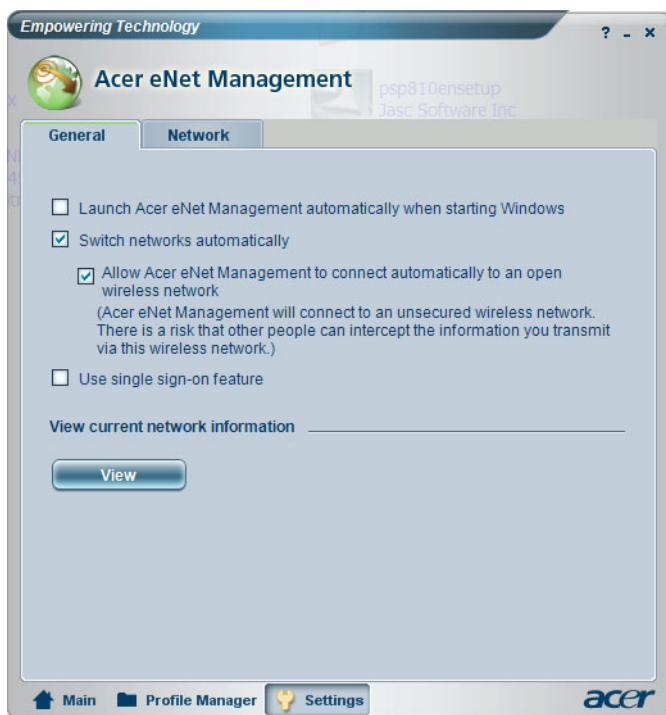

Een diagnose stellen van een netwerkverbinding

Als er geen adapter is aangesloten of als u problemen hebt met het netwerk, kunt u de **Network Advisor (Netwerkadviseur)** starten door te klikken op zijn pictogram dat zich onder de profielenlijst op de hoofdpagina bevindt. Hier kunt u ook de **Network Information (Netwerkgegevens)** bekijken en het **Diagnostic Tools (Diagnosehulpprogramma)** uitvoeren.

